Мастер – класс
поделка из теста
«Оригинальный Дед Мороз»

Простой рецепт соленого теста для лепки.

Ингредиенты (1 порция):

Мука пшеничная 1 ст.л.
Соль (мелкая) 1 ст.л.
Вода холодная 0.5 - 1 ст.л.

Смешиваем в сухом состоянии соль и муку в глубокой миске.

Добавляем в тесто воду постепенно, пробуя тесто на ощупь.

Соленая масса не должна разваливаться и прилипать к рукам.

Тесто делим пополам. Из одной части на листе картона сделать «лепёшку» – «голова Деда Мороза».

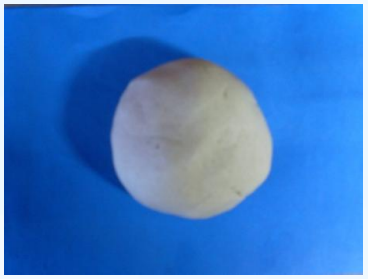

После этого палочкой кисточки делим голову на две неравные части и к верхней присоединяем *«помпончик»*, получилась шапочка.

Раскатать толстую *«колбаску»*, которая превратится в бороду Деда Мороза.

Две тонкие *«колбаски»* – усы.

Обратной стороной кисточки делаем выемки для глаз и рта.

Не забываем про бороду и помпон. Добавляем нос.

Наступает момент самого волшебства – раскрашивание Деда Мороза.

Надеюсь, что такой Дед Мороз принесёт много радости вашим деткам!